



**GRUPO CIA MARÍTIMA**  
CRUZEIROS - OPERAÇÕES - VISTOS



PROGRAMA TERRESTRE

# Lençóis Maranhenses Clássico

**06**  
DIAS

**05**  
NOITES

**03**  
DESTINOS

São Luís › Barreirinhas › Atins

VISÃO GERAL

## Sobre o Programa

Uma jornada inesquecível pelas paisagens únicas do Maranhão. O programa Lençóis Maranhenses Clássico combina a riqueza histórica de São Luís, patrimônio da humanidade, com a grandiosidade do Parque Nacional dos Lençóis Maranhenses — suas dunas brancas intermináveis e lagoas de águas cristalinas — e a tranquilidade rústica do vilarejo de Atins, às margens do Rio Preguiças.

ROTEIRO

**São Luís** → **Barreirinhas** → **Atins**  
1 noite      2 noites      2 noites

# 06

DIAS DE PROGRAMA

# 05

NOITES DE HOSPEDAGEM

# 4

PASSEIOS GUIADOS INCLUÍDOS



# 06 Dias — Programa Completo

1

Dia

## São Luís

Chegada ao Aeroporto de São Luís. Transfer para o hotel e dia livre para descanso e adaptação.

2

Dia

## São Luís → Barreirinhas

A partir das 06h40, embarque em veículo climatizado com destino a Barreirinhas — porta de entrada para o Parque Nacional dos Lençóis Maranhenses. Percurso de cerca de 260 km (aprox. 03h30), com parada rápida em Morros para toaletes e café (não incluso). Check-in e acomodação. Tarde e noite livres.

3

Dia

## Lençóis Maranhenses — Lagoa Azul ou da Estação

Manhã livre. Às 13h40, saída em jardineira 4x4 para o Circuito Grandes Lençóis. Travessia de balsa sobre o Rio Preguiças e trilha até o ponto de desembarque (aprox. 40 min). Caminhada pelas dunas brancas, visita às lagoas disponíveis na estação com paradas para banho e apreciação do pôr do sol. Retorno ao hotel. Noite livre e pernoite.

4

Dia

## Barreirinhas → Atins — Circuito Rio Preguiças

Após café da manhã, check-out e traslado ao cais da Av. Beira Rio. Embarque em lancha voadeira pelo Circuito Rio Preguiças (APA). Paradas em **Vassouras** (pequenos lençóis e macacos-pregos), **Mandacaru** (Farol de Preguiças — 160 degraus, vista 360°) e **Caburé** (praia entre rio e mar). Continuação até Atins. Transfer para a pousada e pernoite.

5

Dia

## Circuito Canto do Atins

Manhã livre. Às 14h30, saída em jardineira 4x4 para o Canto do Atins. Paradas na praia do Atins, dunas e lagoas da região — Lagoas da Capivara, Sete Mulheres, entre outras (variam conforme o período). Contemplação do pôr do sol e retorno à pousada. Pernoite.

6

Dia

## Atins → Barreirinhas → São Luís

Check-out. Às 06h30, transfer à praia e embarque em lancha voadeira pelo Rio Preguiças, passando por igarapés, até Barreirinhas. A partir das 08h30, embarque em veículo climatizado com destino ao Aeroporto de São Luís.

**Guia Local:** Todos os passeios contam com assistência de guia local em português.

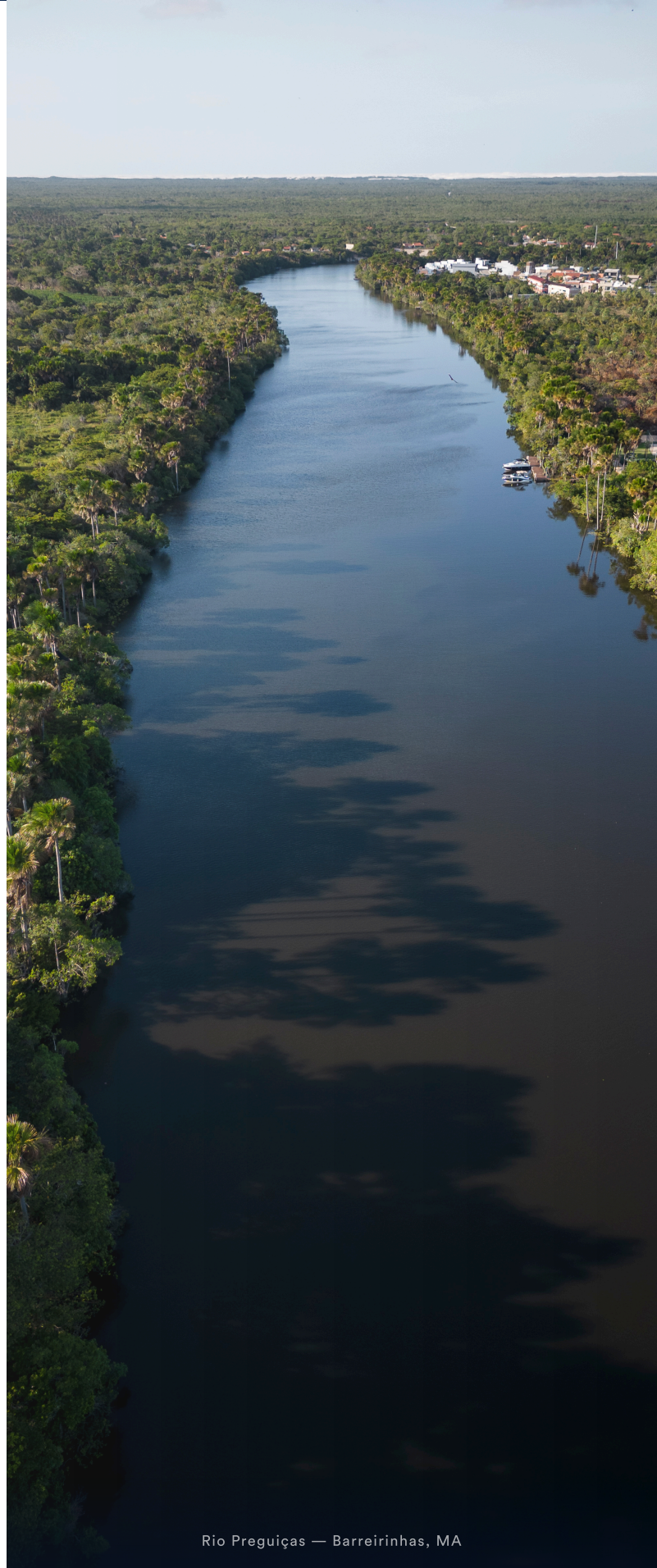

Rio Preguiças — Barreirinhas, MA

## COMPOSIÇÃO DO PACOTE

**O Que Está Incluído**
 **Incluso**

- Transporte São Luís / Barreirinhas em veículo climatizado
- Passeio em 4x4 (jardineira) aos Grandes Lençóis
- Passeio pelo Rio Preguiças até o Atins (lança voadeira)
- Passeio em 4x4 (jardineira) ao Canto do Atins
- Transfer em lanca voadeira Atins / Barreirinhas
- Transporte Barreirinhas / São Luís em veículo climatizado
- Assistência de guia local em português em todos os passeios
- 01 pernoite com café da manhã em São Luís
- 02 pernoites com café da manhã em Barreirinhas
- 02 pernoites com café da manhã em Atins

 **Não Incluído**

- Taxas ambientais e taxas de turismo
- Consumos extras e de frigobar
- Alimentação (exceto cafés da manhã)
- Passeios opcionais
- Qualquer outro item não mencionado nos serviços

## INVESTIMENTO

**Preços por Pessoa**

## JUNHO A SETEMBRO

**Alta Temporada**

CATEGORIA	DUPLO	TRIPLO
<b>Superior</b> Brisamar · Porto Preguiças · Atins Charme Chalés	<b>R\$ 8.095,00</b>	<b>R\$ 6.900,00</b>
<b>Intermediária</b> Brisamar · Encantes do Nordeste · Vila Aty Lodge	<b>R\$ 7.500,00</b>	<b>R\$ 5.860,00</b>
<b>Econômica</b> Brisamar · Pousada D'Areia · Vila de Pescador	<b>R\$ 4.020,00</b>	<b>R\$ 3.530,00</b>

## OUTUBRO A DEZEMBRO

**Baixa Temporada**

CATEGORIA	DUPLO	TRIPLO
<b>Superior</b> Brisamar · Porto Preguiças · Atins Charme Chalés	<b>R\$ 5.396,00</b>	<b>R\$ 4.720,00</b>
<b>Intermediária</b> Brisamar · Encantes do Nordeste · Vila Aty Lodge	<b>R\$ 4.935,00</b>	<b>R\$ 4.200,00</b>
<b>Econômica</b> Brisamar · Pousada D'Areia · Vila de Pescador	<b>R\$ 3.690,00</b>	<b>R\$ 3.360,00</b>

Preços por pessoa. Sujeitos a disponibilidade e alteração sem aviso prévio.

## INFORMAÇÕES IMPORTANTES

# Condições Comerciais e Reservas

### Formas de Pagamento

#### PAGAMENTO À VISTA

##### 5% de desconto

Desconto aplicado sobre o valor total do pacote.

#### CARTÃO DE CRÉDITO

##### Até 06x

Sem entrada e sem juros no cartão de crédito.

### Documentação para Reserva

- Cópia do RG (documento de identidade com foto)
- Contatos com número de WhatsApp de todos os participantes

### Política para Crianças nos Pacotes

Válido para crianças acompanhadas de, no mínimo, 01 adulto pagante.

FAIXA ETÁRIA	CONDIÇÃO
INF — 0 a 2 anos	10% do valor do adulto
CHD — 3 a 7 anos	50% do valor do adulto
A partir de 8 anos	Paga como adulto

*A política CHD se aplica a, no máximo, 02 crianças por família. A 3ª criança (ou mais) pagará o valor integral de adulto.*

### Notas Gerais

- Preços sujeitos a disponibilidade e alterações sem aviso prévio.
- As tabelas de preços são válidas para os períodos indicados (alta e baixa temporada). Consulte condições para datas específicas.
- Os passeios e horários podem sofrer alterações em função de condições climáticas, operacionais ou regulatórias, sem comprometimento da qualidade do programa.



**GRUPO CIA MARÍTIMA**  
CRUZEIROS - OPERAÇÕES - VISTOS